



**JABATAN KERJA RAYA
WILAYAH PERSEKUTUAN PUTRAJAYA**

**KERJA-KERJA PENGGANTIAN PAIP ' DRAIN
PIPE SUBMERSIBLE PUMP' SERTA KERJA-
KERJA BERKAITAN DI BANGUNAN
KEMENTERIAN KEWANGAN MALAYSIA LOT
2G2, PRESINT 2, PUTRAJAYA.**

**NO. SEBUT HARGA : JKR/WPP/Q/ 14/2024
TARIKH TUTUP : 30hb April 2024**

NOTIS SEBUTHARGA

- Sebut Harga adalah dipelawa daripada Kontraktor-kontraktor yang berdaftar dengan CIDB dan mempunyai Perakuan Pendaftaran Kontraktor (PPK), Sijil Taraf Bumiputera (STB) serta Sijil Perolehan Kerja Kerajaan (SPKK) atau PPK dalam Gred G2 , Kategori ME , Pengkhususan M 22 (Sistem Pam) dan M15 (Kelengkapan Mekanikal Pelbagai) yang beralamat di Wilayah Persekutuan Putrajaya, Hulu Langat, dan Petaling sahaja adalah dipelawa untuk menyertai sebutharga ini.
- Borang Sebut Harga boleh didapati menerusi atas talian laman web <https://s3pk.jkr.gov.my/pc5/IklanDetails.aspx?refNo=PRO240321153627185> dari tarikh **24/04/2024** sehingga **29/04/2024**.
- Taklimat dan lawatan tapak bina adalah **TIDAK DIWAJIBKAN**.

NOTIS SEBUTHARGA

- Dokumen Sebut Harga dalam bentuk salinan cetak (*hard copy*) yang telah diisi dengan lengkap hendaklah dikemukakan kepada JKR Wilayah Persekutuan Putrajaya dengan mendaftarkan pengembalian dokumen Sebut Harga di Kaunter Pendaftaran Aras 1 sebelum memasukkan ke dalam Peti Sebut Harga di Bahagian Kontrak Dan Ukur Bahan Aras 2 tidak lewat dari jam 12.00 tengah hari, **30hb April 2024**.
- Penyebutharga hendaklah mematuhi dan mengambil langkah-langkah proaktif untuk sentiasa mencegah penularan wabak COVID-19 yang dikeluarkan oleh pihak berkuasa bagi mematuhi Akta Pencegahan Dan Pengawalan Penyakit Berjangkit 1988 (Akta 342) dan Akta Polis 1967.

LOKASI PREMIS



**BANGUNAN KEMENTERIAN KEWANGAN MALAYSIA (LOT 2G2)
PRESINT 2 PUTRAJAYA**

SKOP KERJA

- Kerja- kerja menanggalkan ' Drain Pipe' yang lama beserta aksesori yang berkaitan.
- Kerja- kerja membekal dan memasang paip jenis keluli lembut bergalvani diameter 2 inci (15 Meter) beserta dengan lengkapan yang berkaitan.
- Kerja- kerja membekal dan memasang paip jenis keluli lembut bergalvani diameter 3 inci (300 Meter) beserta dengan lengkapan yang berkaitan.
- Kerja- kerja membekal dan memasang paip jenis keluli lembut bergalvani diameter 4 inci (10 Meter) beserta dengan lengkapan yang berkaitan.
- Kerja- kerja membekal dan memasang 'Gate Valve' diameter 2 inci beserta dengan lengkapan yang berkaitan.
- Kerja- kerja membekal dan memasang 'One Way Valve' diameter 2 inci beserta dengan lengkapan yang berkaitan.

SKOP KERJA

- **Kerja- kerja membekal dan memasang 8 Unit " Submersible Pump " termasuk Motor 1.9kW 3/400/50Hz dan peralatan yang berkaitan untuk memastikan kefungsiian sistem.**
- **Kerja- kerja membekal dan memasang 2 Unit 'Make up' pam bagi sistem ' Chilled Water Pump' jenis " Vertical Multistage Centrifugal Pump " termasuk Motor berspesifikasi 7.5kW 3/400/50Hz dan peralatan yang berkaitan untuk memastikan kefungsiian.**
- **Kerja- kerja membekal dan memasang 2 Unit 'Make up' pam bagi sistem ' Mini Chiller' jenis " Vertical Multistage Centrifugal Pump " termasuk Motor berspesifikasi 0.55kW 3x 220-240D/380-415Y V/50Hz dan peralatan yang berkaitan untuk memastikan kefungsiian sistem .**

SKOP KERJA

- **Membuang sisa-sisa binaan / buangan ke tempat yang diluluskan oleh S.O (Untuk menghapus bahan - bahan buangan di tempat pembuangan terkawal) dan baiki/ kemaskan (Making good) serta memastikan keadaan tapak menepati kepuasan penuh S.O.**
- **'Salvage Value' bagi peralatan sedia ada dan lain- lain untuk hapus bahan di tempat pembuangan sampah yang dibenarkan.**
- **Melaksanakan kerja-kerja pengujian dan pentauliahan.**

SPESIFIKASI PERALATAN YANG PERLU DI ISI.



Part II : SCHEDULE OF TECHNICAL DATA

Tenderer shall complete the following schedule together with the manufacturer's technical brochures setting out fully the details of equipment offered. (Please attach a separate sheet if the space provided is not sufficient or equipment / item is not listed in this technical data). The tenderer is advised to quote ONLY ONE BRAND/MAKE for each item for this tender and alternative offer is not acceptable. Failure to do so may cause disqualification of the tender. (Please attach a catalog for each equipment / item)

1.0 SUBMERSIBLE PUMP PIPING

A	PUMP SET	JKR REQUIREMENT	CONTRACTOR'S OFFER
1	Brand of Material	To be specified by Tenderer	
2	Country of Manufacturer	To be specified by Tenderer	
3	Type Of Pipe	Galvanized Iron Class C	
4	Working Pressure	0- 16 Bar	
5	Sirin Certificate	Yes	
6	Warranty Period	At Least Two (2) years	

2.0 SUBMERSIBLE PUMP (1.9kW)

A	PUMP SET	JKR REQUIREMENT	CONTRACTOR'S OFFER
1	Brand of Material	To be specified by Tenderer	
2	Country of Manufacturer	To be specified by Tenderer	
3	Type Of Pump	Submersible Pump	
4	LED Indicator Light	Yes	
5	Building Control System Free Contact	Yes	

3.0 VERTICAL MULTISTAGE CENTRIFUGAL PUMP (7.5kW)

A	PUMP SET	JKR REQUIREMENT	CONTRACTOR'S OFFER
1	Brand of Material	To be specified by Tenderer	
2	Country of Manufacturer	To be specified by Tenderer	
3	Type Of Pump	Vertical MultiStage Pump	
4	Pressure Transmitter	0- 16 Bar	
5	Building Control System Free Contact	Yes	
6	Warranty Period	At Least Two (2) years	

4.0 VERTICAL MULTISTAGE CENTRIFUGAL PUMP (0.55kW)

A	PUMP SET	JKR REQUIREMENT	CONTRACTOR'S OFFER
1	Brand of Material	To be specified by Tenderer	
2	Country of Manufacturer	To be specified by Tenderer	
3	Type Of Pump	Vertical MultiStage Pump	
4	LED Indicator Light	Yes	
5	Building Control System Free Contact	Yes	
6	Warranty Period	At Least Two (2) years	

Sistem Submersible di tapak



Ilustrasi perpaipan serta aksesori sistem Sump Pump yang hendak di tukar.

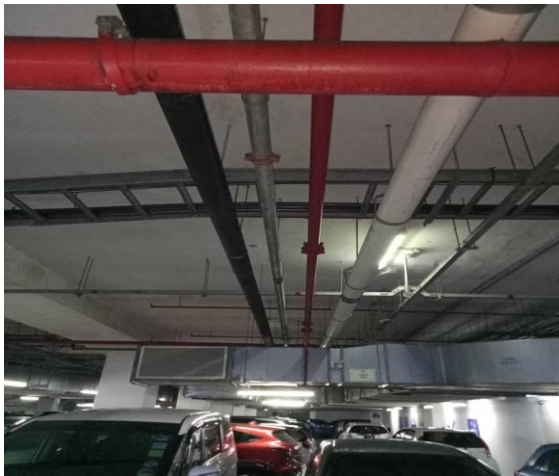

Submersible Pump sedia ada di tapak



'Make Up ' Pam jenis ' Vertical Multistage Centrifugal Pump' berkapasiti 7.5Kw (2 Unit)



‘Make Up ‘ Pam jenis ‘ Vertical Multistage Centrifugal Pump’ berkapasiti 0.55Kw (2 Unit) bagi Sistem ‘Mini Chiller’.





INFO TAMBAHAN

Sebarang pertanyaan boleh menghubungi :

PN.NOR HALIZAWATI BINTI AHMAD ZAMANI
TEL : 03-8885 6907

EN. SYAMSUL BIN DIWA
TEL: 03-8885 4048

**SEKIAN
TERIMA
KASIH**

