

**KERJA-KERJA PENGGANTIAN KERTAS DINDING
DI RUANG PEJABAT ARAS 8, ARAS 12, ARAS 15,
ARAS 16, DAN ARAS 17, MENARA KBS, LOT 4G4,
PUTRAJAYA**

JKR/WPP/Q/23/2024



NOTIS SEBUT HARGA

Sebut Harga adalah dipelawa daripada kontraktor-kontraktor yang berdaftar dengan Lembaga Pembangunan Industri Pembinaan Malaysia (CIDB) di Wilayah Persekutuan Putrajaya dan mempunyai Perakuan Pendaftaran Kontraktor (PPK), Sijil Taraf Bumiputera (STB), serta Sijil Perolehan Kerja Kerajaan (SPKK) yang masih sah di dalam Gred G1, Kategori B pengkhususan B04 (Kerja-kerja Pembinaan Bangunan) dan Kategori C pengkhususan CE21 (Pembinaan Kejuruteraan Awam).

Kontraktor dikehendaki membuat semakan kelayakan melalui pautan <https://s3pk.jkr.gov.my/pc5/IklanDetails.aspx?refNo=PRO240416094433073> atau melalui imbasan QR Kod di bawah bermula dari tarikh 24/04/2024 bermula jam 12:00 tengah malam sehingga 25/04/2024 jam 11:45 malam sahaja. Sila klik butang Berminat untuk mendapatkan Dokumen Sebut Harga.

NOTIS SEBUT HARGA

Emel yang mengandungi no siri unik akan dihantar melalui EMEL SYARIKAT YANG AKTIF SAHAJA (Emel persendirian tidak dibenarkan). Dokumen Sebut Harga boleh dimuat turun dari laman sesawang S3PK, bermula dari 26/04/2024 sehingga 02/05/2024 setelah menerima emel no siri.

Dokumen Sebut Harga dalam bentuk Salinan cetak yang telah lengkap diisi hendaklah dihantar dengan serahan tangan atau perkhidmatan pos dan dimasukkan ke dalam Peti Tawaran Sebut Harga JKR WPP, Bahagian Kontrak & Ukur Bahan Jabatan Kerja Raya Wilayah Persekutuan Putrajaya, Blok F7, Kompleks F Pusat Pentadbiran Kerajaan Persekutuan, 62000 Putrajaya TIDAK LEWAT DARI JAM 12.00 tengah hari, hari Jumaat, 03/05/2024.

LOKASI TAPAK

LOKASI BAGI KERJA-KERJA ADALAH DI BANGUNAN KEMENTERIAN BELIA DAN SUKAN (KBS), LOT 4G4, PRESINT 4, WP PUTRAJAYA.



SKOP KERJA

Kerja mengukur semula
di tapak

Kerja menanggal dan
melupuskan kertas
dinding lama

Membaikpulih
permukaan dinding

Kerja membekal dan
memasang kertas
dinding baharu

DATA TEKNIKAL

ARAS	ARAS 16, ARAS 12 DAN ARAS 8	ARAS 17 DAN ARAS 15
MODEL	NOVA WALLS 713400-1 OR EQUIVALENT	NOVA WALLS 713400-2 OR EQUIVALENT
WEIGHT	15 ONZ	
BACKING	FABRIC BACK	

KEADAAN TAPAK



ANGGARAN KELUASAN

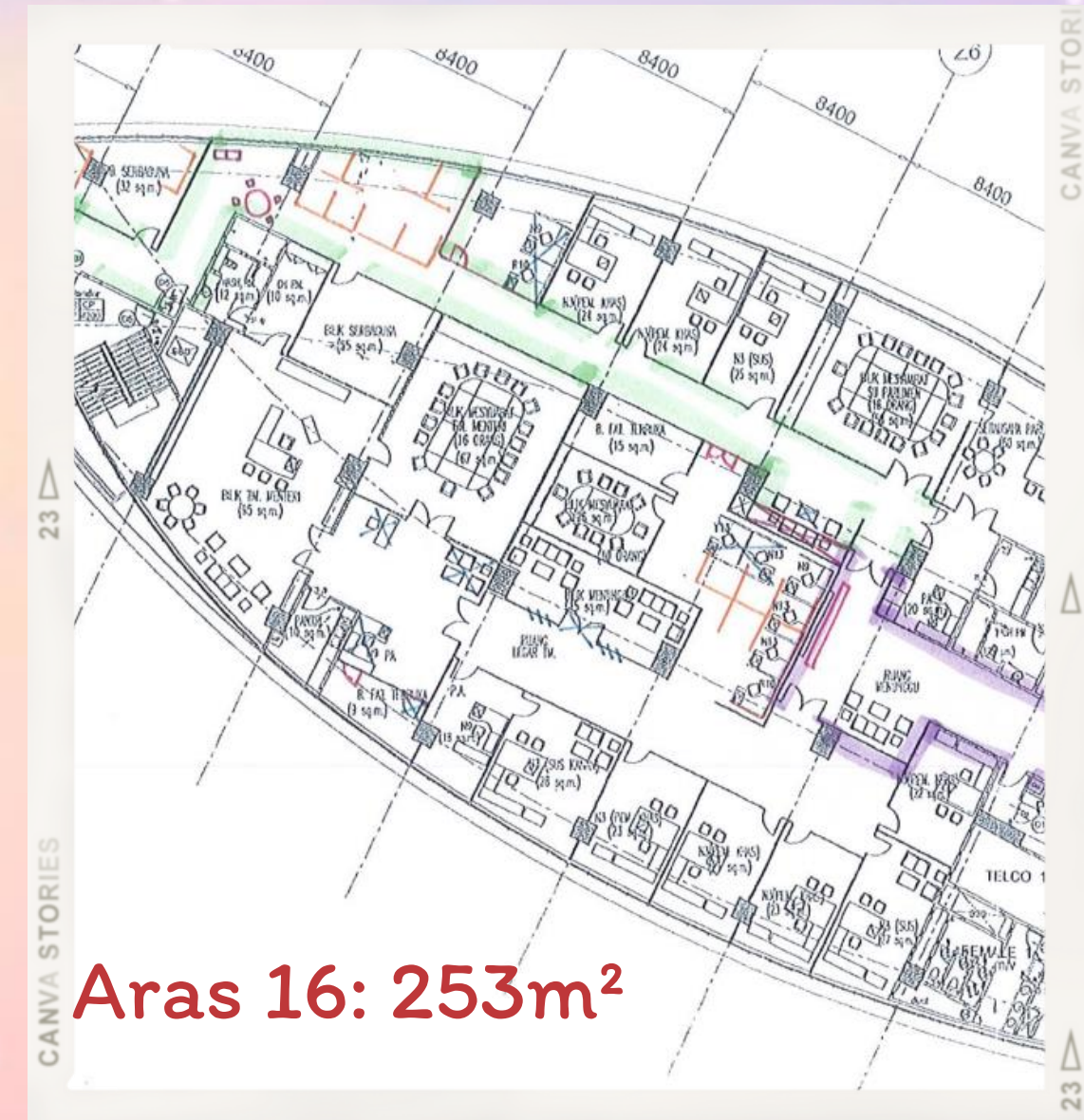

ANGGARAN KELUASAN

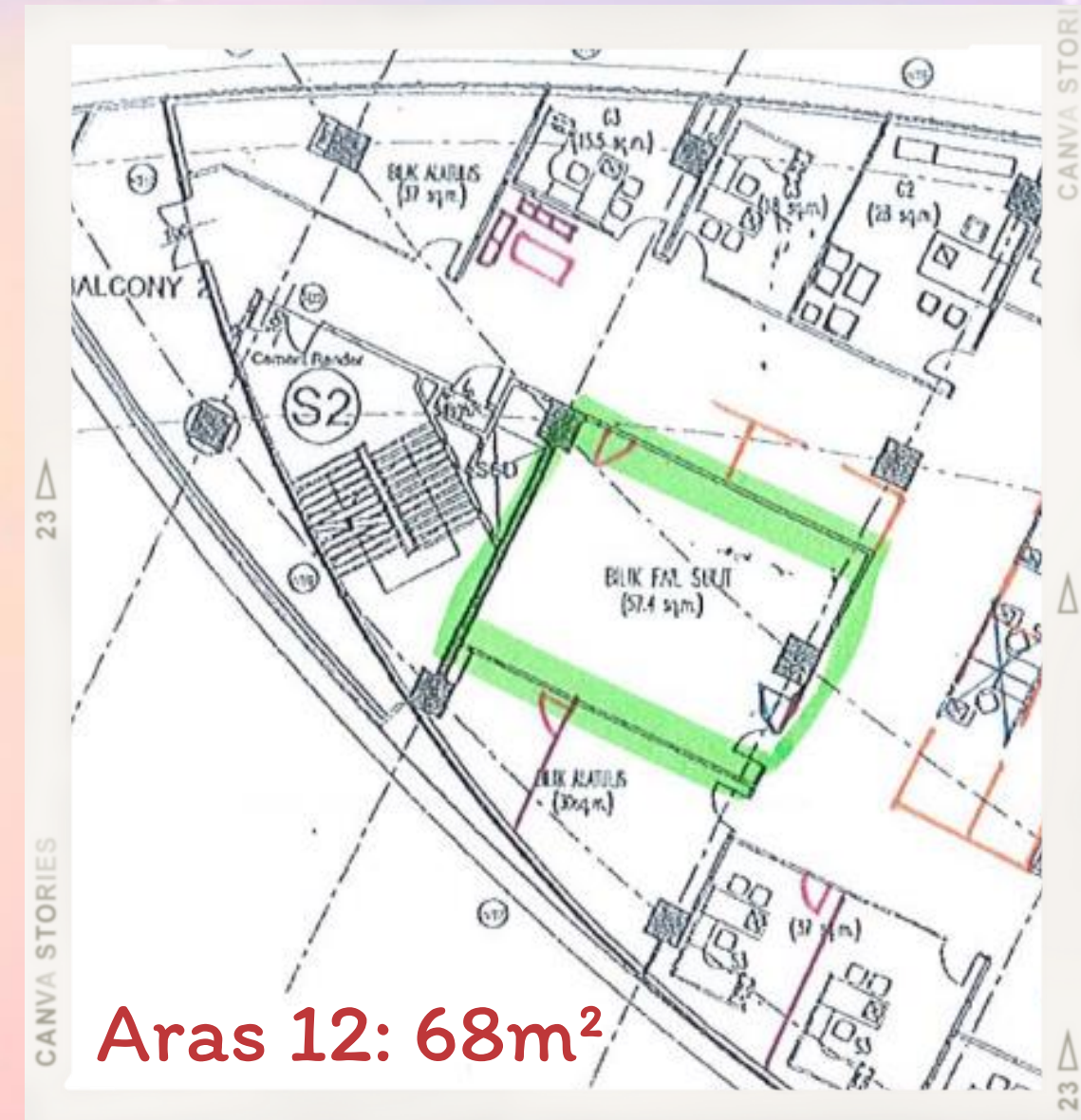
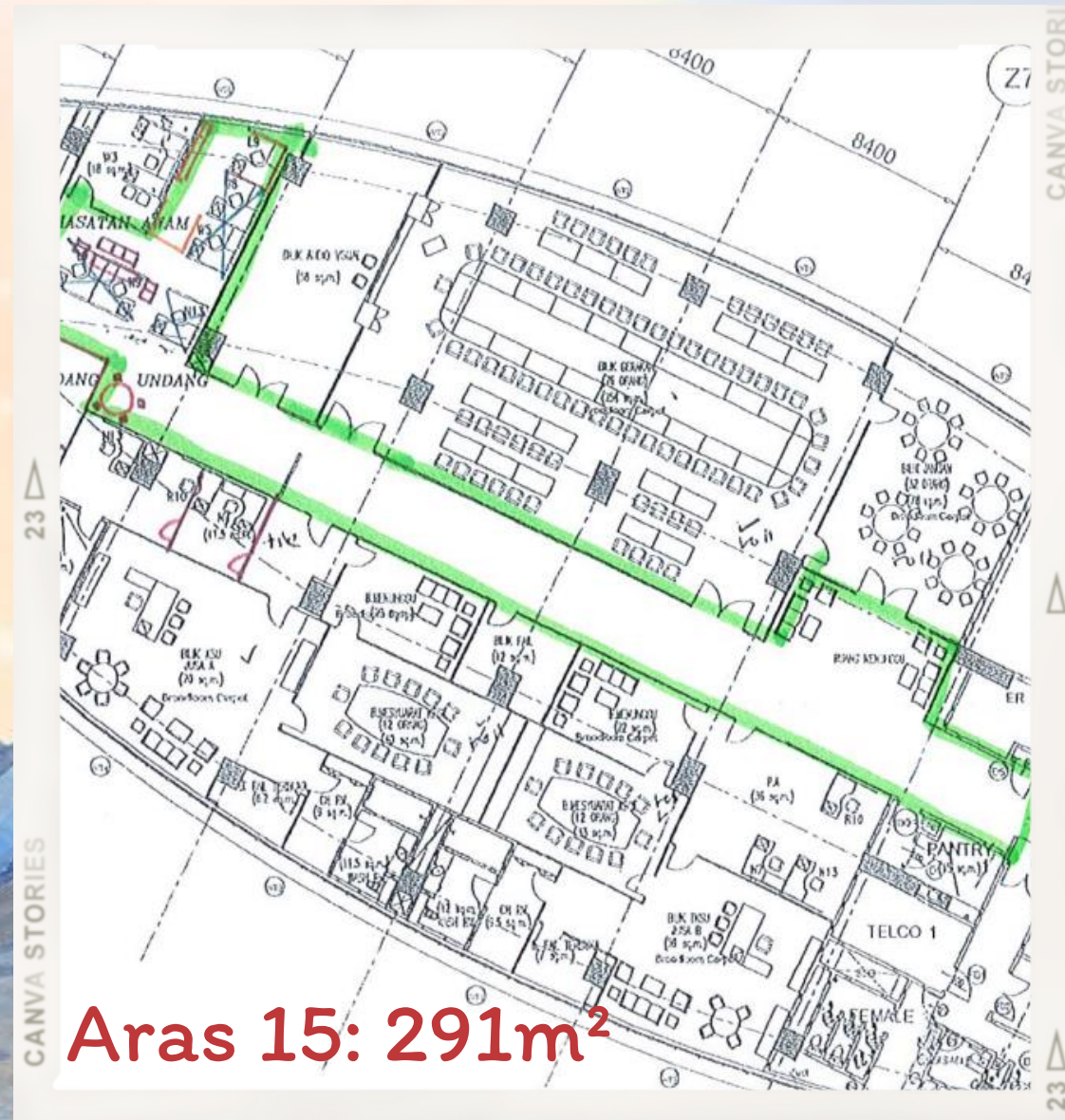

ANGGARAN KELUASAN

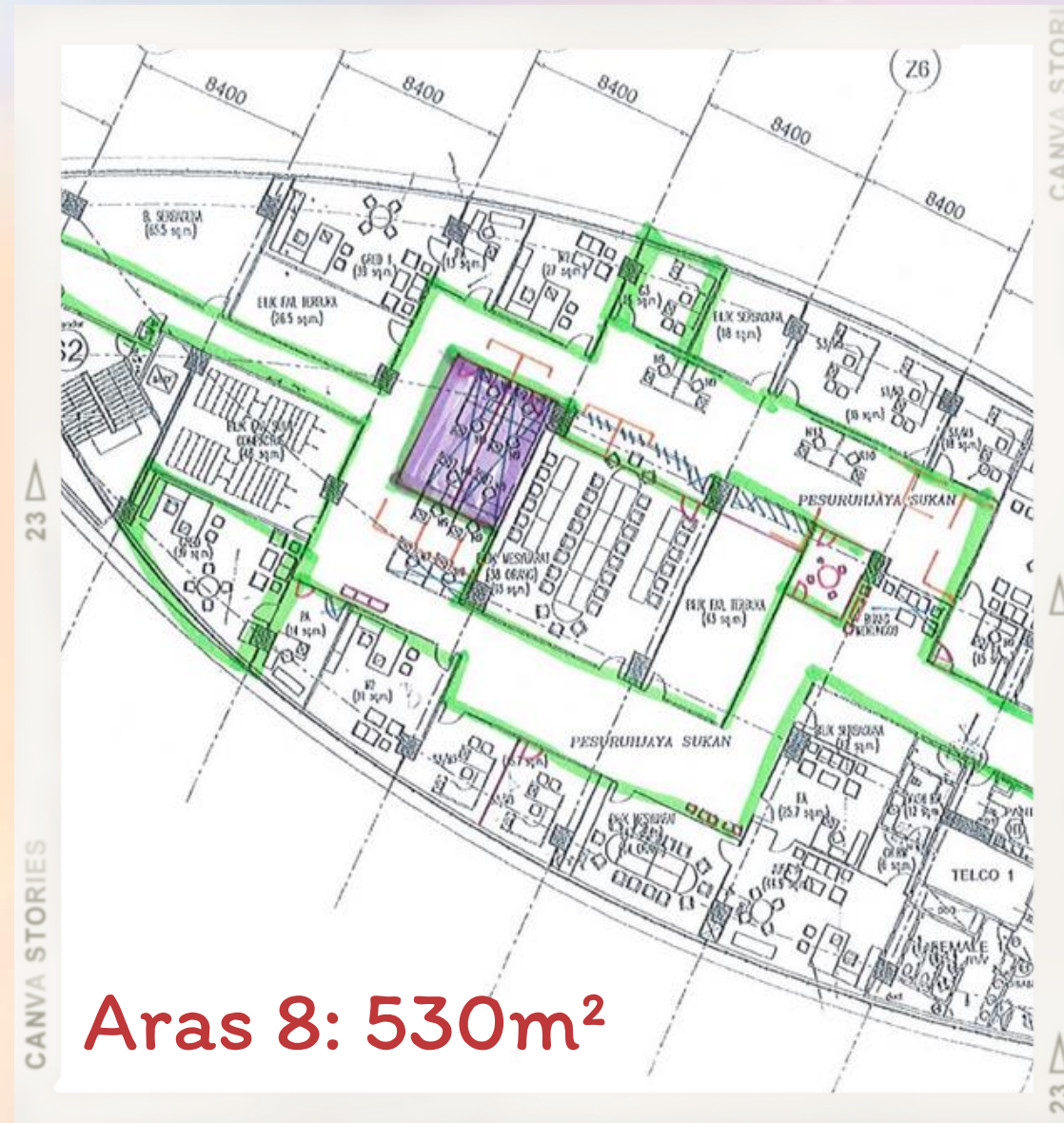

INFO TAMBAHAN

Sebarang pertanyaan dan maklumat lanjut boleh hubungi:

En. Pua Zi Rui di talian sambungan 6957 atau di alamat emel zpua@jkr.gov.my

Sekian, selamat maju jaya.



THANK YOU!

